

PLANNING DES VACANCES DE FEVRIER

Local ados d'Evrecy

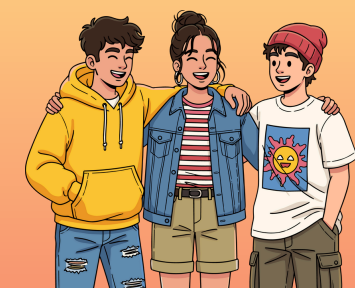

Semaine n°1

8h30
12h00

LUNDI 16 FÉVRIER

Affiches de film



Repas
au local

14h00
18h30



Initiation au doublage

MARDI 17 FÉVRIER

Sortie Ludothèque

Jeux m'amuse +

Rives de l'Orne

Départ : 13h30

Retour : 17h30



MERCREDI 18 FÉVRIER

Discussions et
débats rivières



Course d'Oriente



JEUDI 19 FÉVRIER

Matinée en Autonomie

Créations manuelles



VENDREDI 20 FÉVRIER

Blind Test



Zombie



Semaine n°2



Fil rouge : Du cinéma à la musique

8h30
12h00

LUNDI 23 FÉVRIER

Création

Bande dessinée



Rallye Photo
Evrecy



Repas
au local

14h00
18h30

MARDI 24 FÉVRIER

Top Chef



Crash test

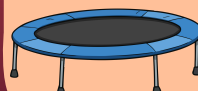

MERCREDI 25 FÉVRIER

Cluedo Géant



JEUDI 26 FÉVRIER

Matinée en Autonomie

Sortie à DAMA

Départ : 11h50

Retour : 18h30

ZZ

Nuit au local



VENDREDI 27 FÉVRIER

Comité des Jeunes

10h30

Secret Story



Fil rouge : De l'enquête au secret



Vous avez des questions, besoin d'infos, contactez Thibaut au 07.66.70.50.94

**GAME
TIME**



LE MOT DE L'ÉQUIPE D'ANIMATION :

Le local jeunes... c'est quoi ?

Le local est un lieu de vivre ensemble ouvert aux jeunes de 11 (à partir de l'entrée en 6ème) à 18 ans.

Nous associons les jeunes accueillis au fonctionnement de la structure, à la création et à l'évolution des règles de vie collectives qui permettent à tous d'évoluer dans un espace construit et le plus serein possible.

Pour nous, il est important que chacun.e puisse participer à la construction des temps de vacances au local. C'est dans cette dynamique participative que nous élaborons les plannings d'activités. Sa forme est une proposition de l'équipe et des jeunes qui fréquentent la structure, il n'est donc pas figé ni définitif, pouvant évoluer en fonction des envies, des demandes et de la spontanéité de chacun.e.

L'équipe accompagnera les jeunes en mettant en avant des valeurs telles que l'écoute, la bienveillance et l'authenticité.

Comment peut-on s'inscrire ?

Il suffit de pousser la porte du local ou encore de contacter le directeur ou la directrice de la structure.

Nous demandons aux familles de remplir un dossier d'inscription par jeune et de régler une participation financière définie en fonction du quotient familial. Une fois inscrit.e, le/la jeune pourra être accueilli.e au local ados. Pas besoin de s'inscrire en avance pour venir passer du temps au local !

Chaque jeune est responsabilisé.e et lorsqu'il s'agit de venir s'inscrire à une sortie ou une soirée, nous attendons de lui/elle qu'il/elle vienne directement au local pour s'inscrire lui/elle-même à l'activité proposée.

Nous rappelons que les événements indiqués en rouge sur le planning sont payants et nous communiquerons les tarifs en fonction de votre situation.

Il est possible de venir prendre le petit déjeuner et de manger au local sur le temps du midi.

Pour cela il est demandé d'être présent.e au local avant 10h. Cela nous permet de nous organiser pour les courses à prévoir pour tous.



Qui contacter ?

Vous avez des questions, besoin d'info ?



Contactez Thibaut, le directeur de la structure au 07.66.70.50.94
ou par email à l'adresse: thibaut.hanecart@famillesrurales.org

En partenariat avec :

